

\*OBS.: CADA SALA DE AULA APRESENTA COMBINAÇÃO DIFERENTE DE CORES DE PISO E PAREDE. PARA A EXECUÇÃO DEVERÃO SER OBSERVADAS AS INDICAÇÕES DE REVESTIMENTOS EM PLANTA BAIXA (PRANCHA TIPO1-ARQ-PLB-GER0-02\_R00) - E PAGINAÇÃO DE PISO ( PRANCHA TIPO1-ARQ-PGP-GER0-09\_R00)

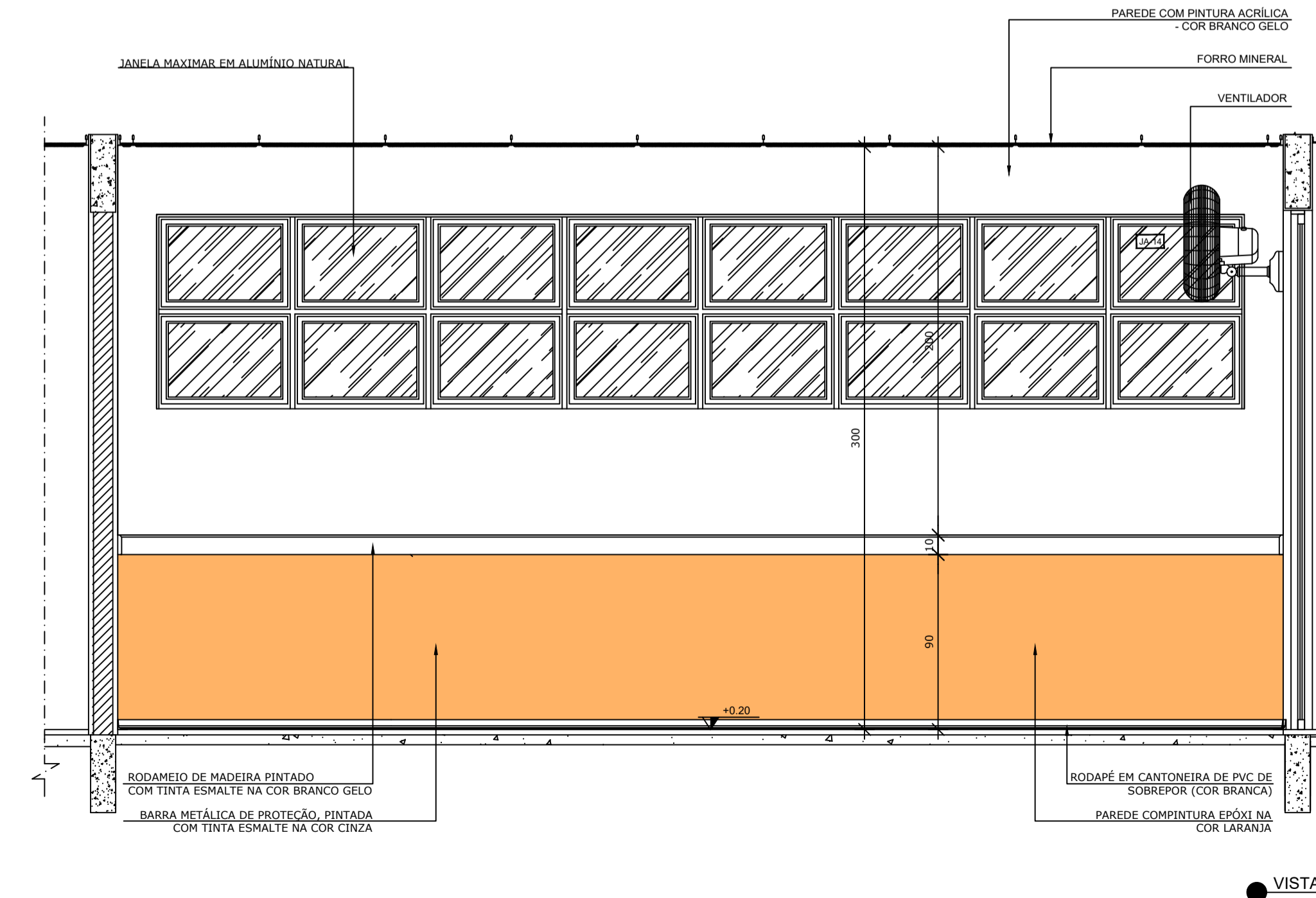
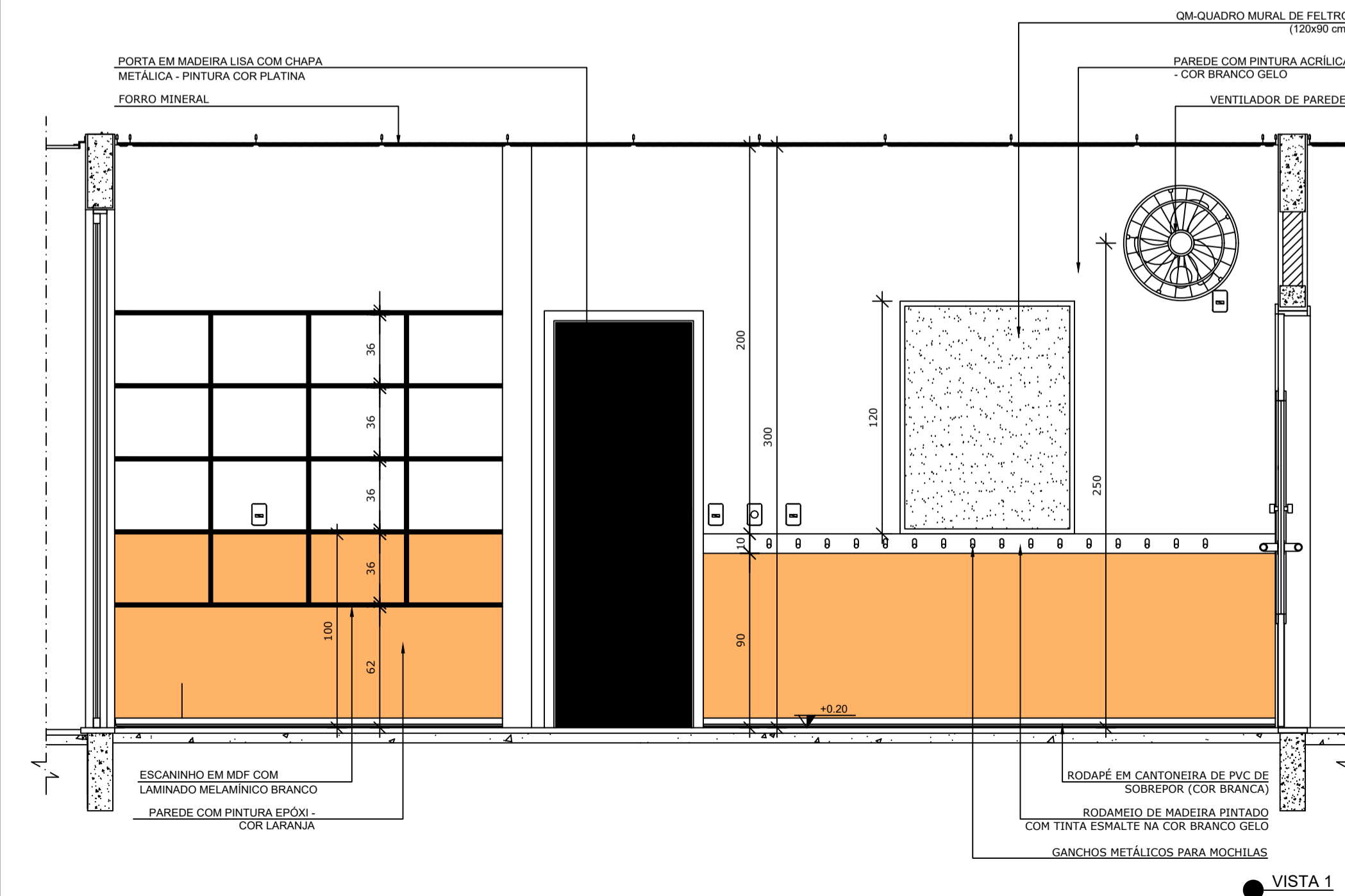
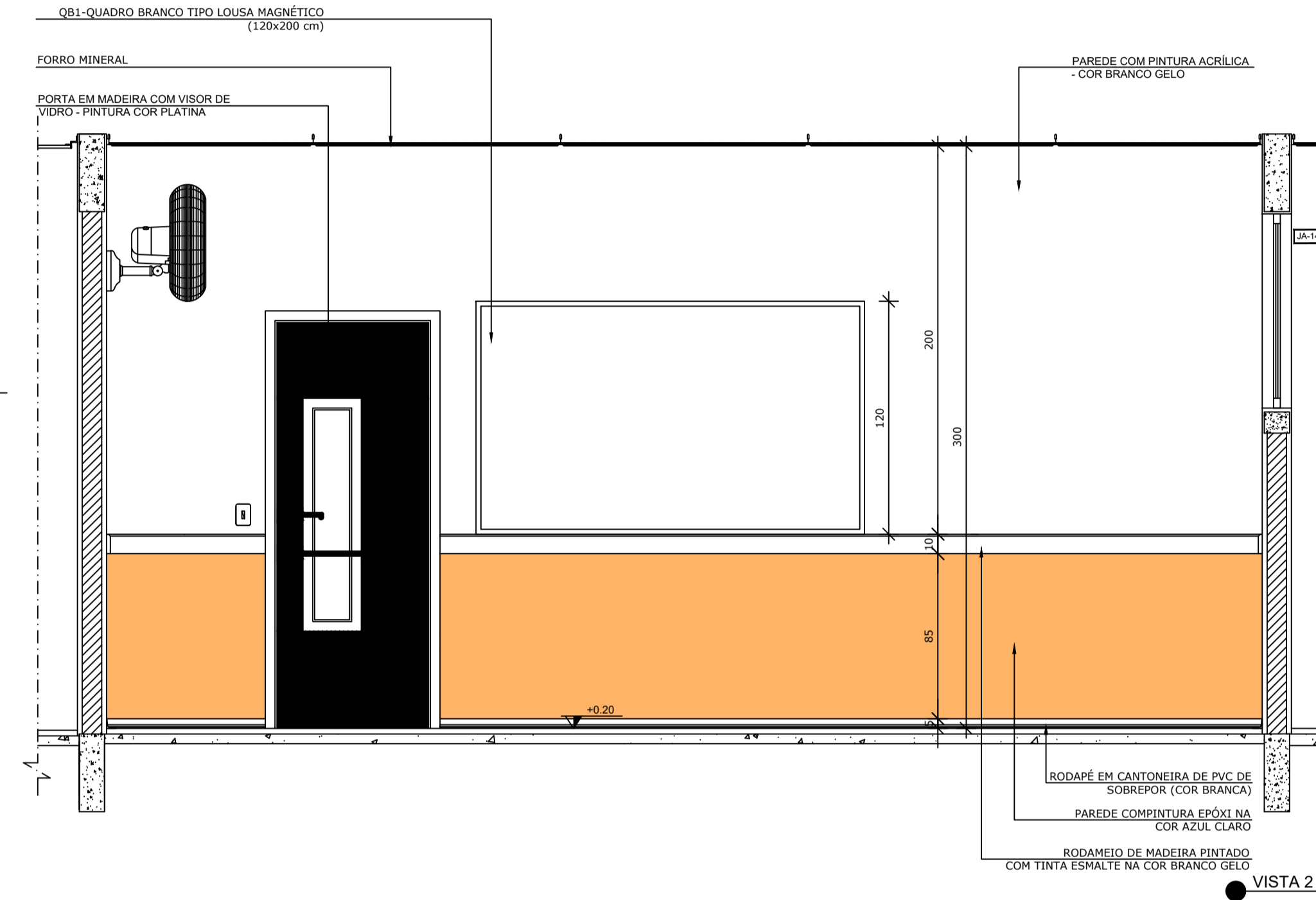

NOTAS  
- MEDIDAS E NÍVEIS EM METROS;  
- VERIFICAR POSIÇÃO EXATA DOS PILARES NO PROJETO ESTRUTURAL;  
- VERIFICAR DETALHES CONSTRUTIVOS PERTINENTES NAS PRANCHAS DE DETALHAMENTO;  
- EM CASO DE CONFLITO DE INFORMAÇÕES ENTRE O PROJETO GRÁFICO E O MEMORIAL DESCRITIVO, PREVALECE A INFORMAÇÃO CONTIDA NOS DESENHOS;  
- ALTERAÇÕES NESTE PROJETO SOMENTE COM AUTORIZAÇÃO EXPRESSA DO FNDE  
REFERÊNCIAS:  
- PLANILHA DE QUANTITATIVOS;  
- MEMORIAL DESCRITIVO E ESPECIFICAÇÕES TÉCNICAS

LEGENDA:

	INDICAÇÃO NÍVEIS PLANTA E CORTE		INDICAÇÃO DE VISTAS
	INDICAÇÃO DE CORTES		ESPECIFICAÇÕES DE MATERIAIS
	INDICAÇÃO DE FACHADAS		INDICAÇÃO DE EIXOS
	INDICAÇÃO DE PORTAS E JANELAS		INDICAÇÃO DE ELEMENTOS (BANCADAS, PRATELEIRAS E ETG.)

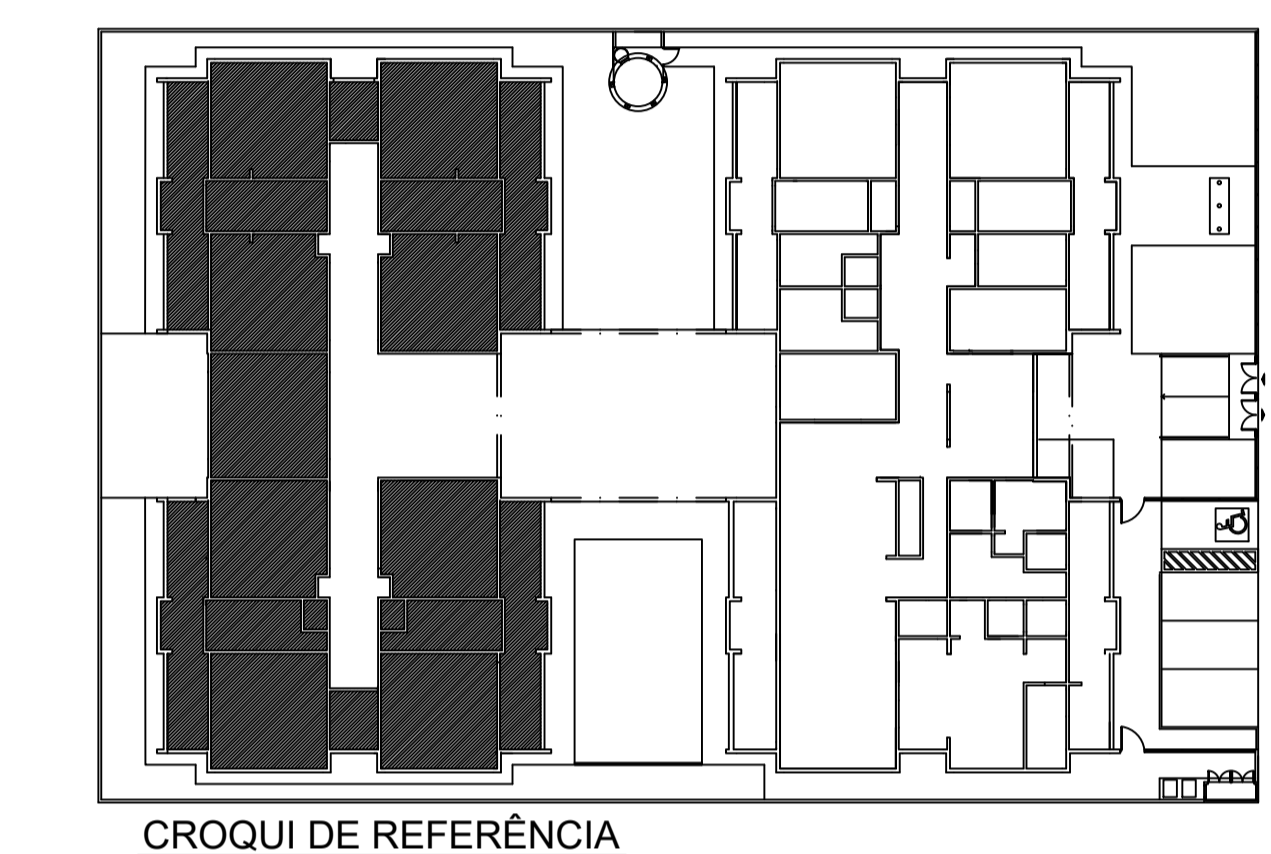

PROJETO PADRÃO - FNDE  
PROPRIETÁRIO: **PREFEITURA MUNICIPAL DE BRASÍLIA DE MINAS**  
ENDEREÇO: **RUA D, ESQUINA COM RUA F S/N, BAIRRO DONA SANTINHA**  
MUNICÍPIO - UF: **BRASÍLIA DE MINAS - MG**  
PROPRIETÁRIO **Marcus Vinicius Ferreira Carvalho** Prefeito Municipal  
RESP. TÉCNICO **Marcelo Braga Padiglione** CREA 146.219/D - MG  
AUTOR DO PROJETO **Vivian Maurer Bortolotto** CAU A47733-8

DLFO

**APROVADO**  
PREF. MUN. DE BRASÍLIA DE MINAS  
DATA: / / HORA: /

MARCELO BRAGA PADIGLIONE  
Engenheiro Civil

MARCUS VINICIUS FERREIRA CARVALHO  
Prefeito Municipal

CREA

RA

OBSERVAÇÕES:  
**PROJETO EXECUTIVO**

**PROGRAMA PROINFÂNCIA - PROJETO TIPO 1**  
**PROJETO DE ARQUITETURA**

COORDENAÇÃO CGEST - Coordenação Geral de Infraestrutura Educacional	AMPLIAÇÃO DO BLOCO B CRECHE II-2 E CRECHE III-2	ARQ
REVISÃO R.00	ESCALA 1/25	PRANCHA 33/35
FORMATO A1(841x594)	DATA EMISSÃO JUNHO/2015	