

SANITÁRIO PNE INFANTIL
ESCALA 1/25

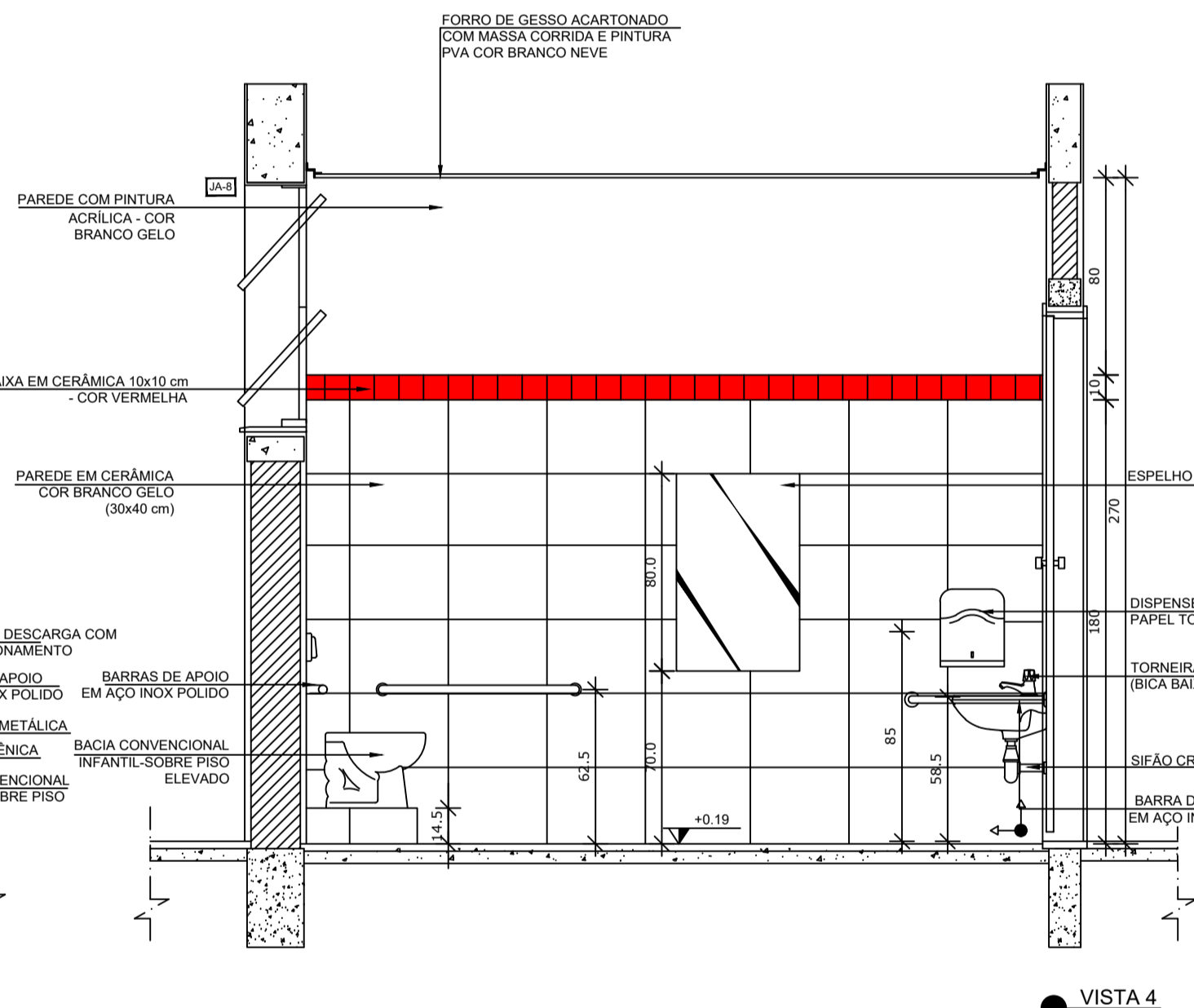

SANITÁRIOS PROFESSORES
ESCALA 1/25

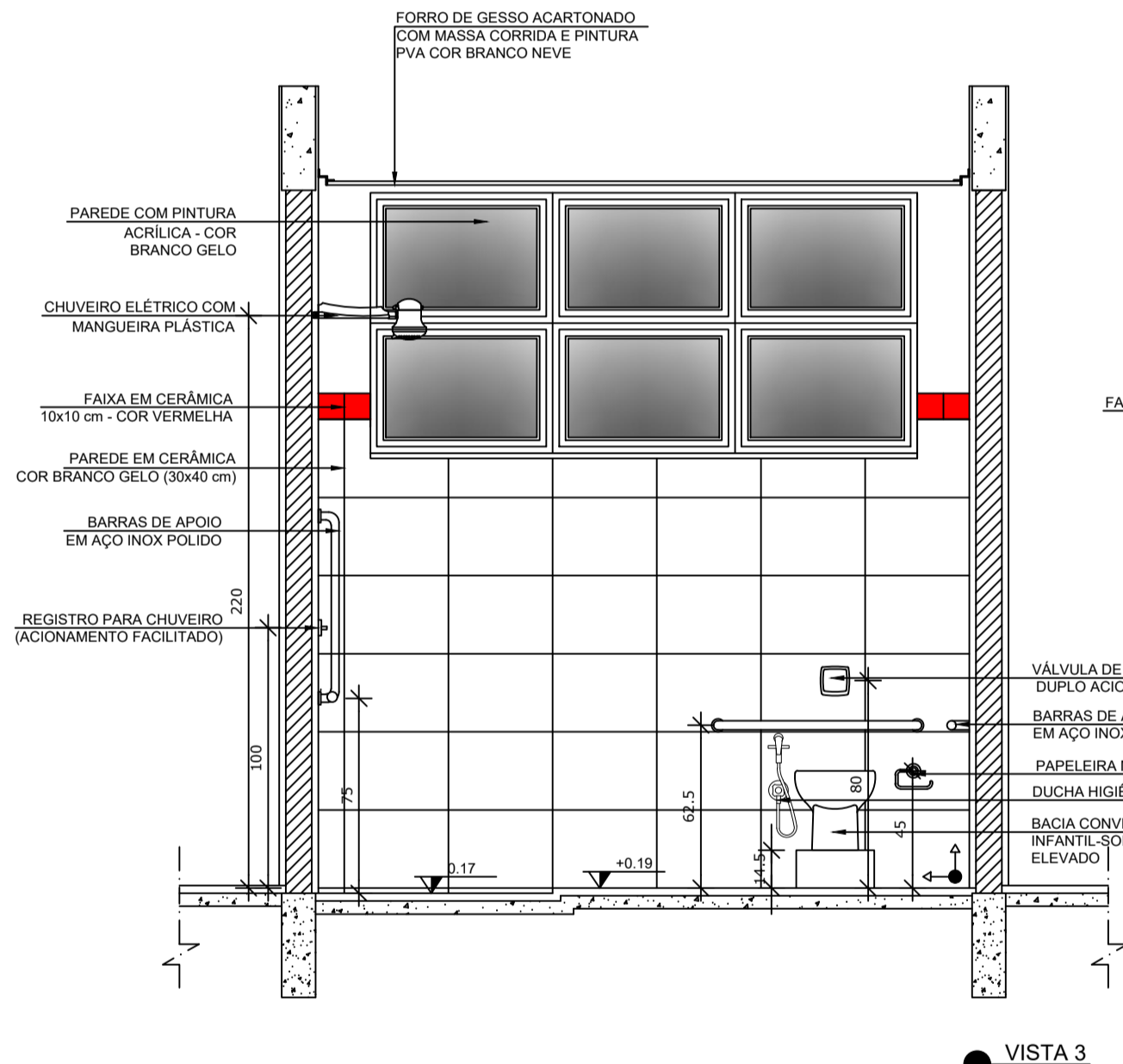
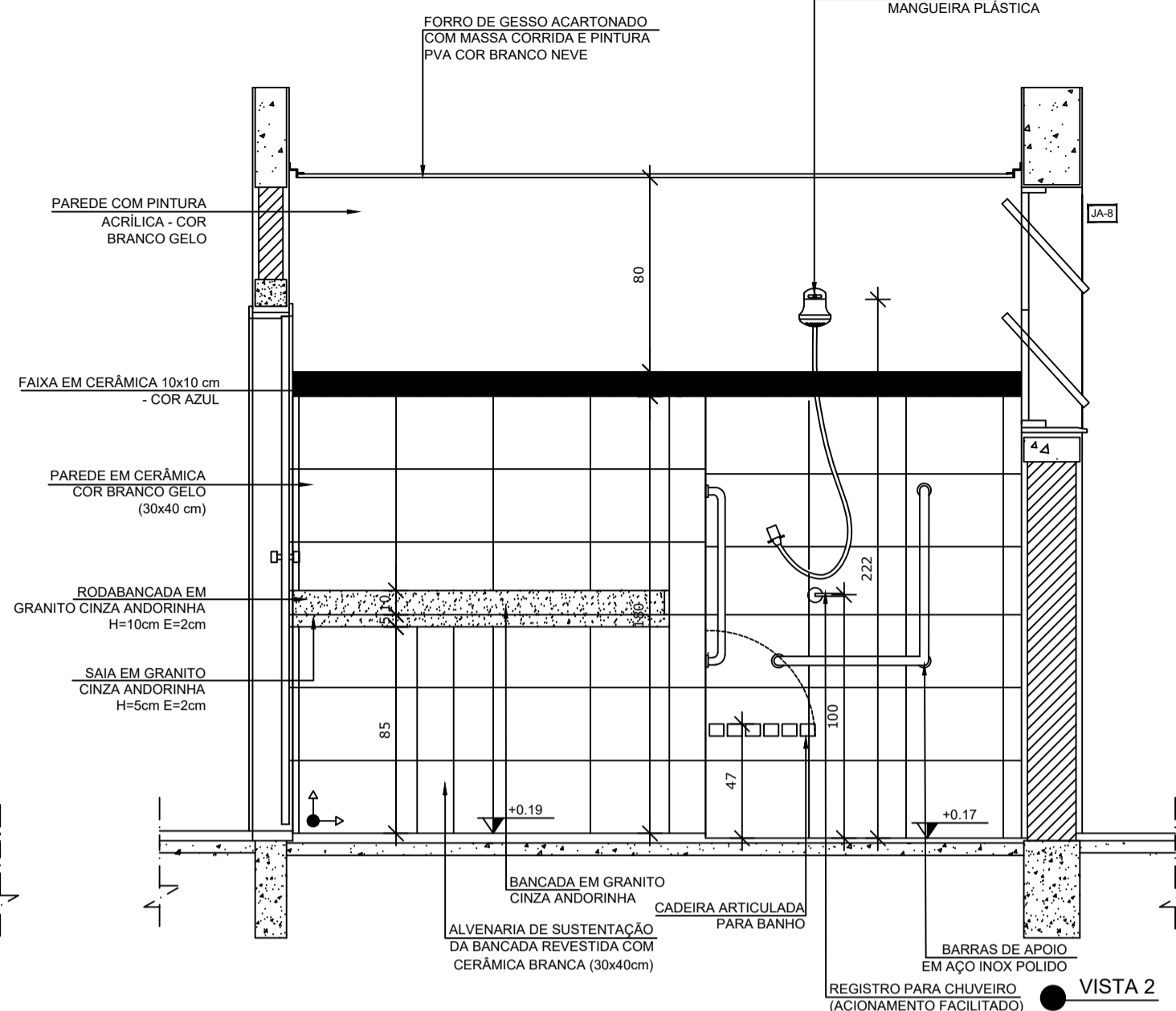
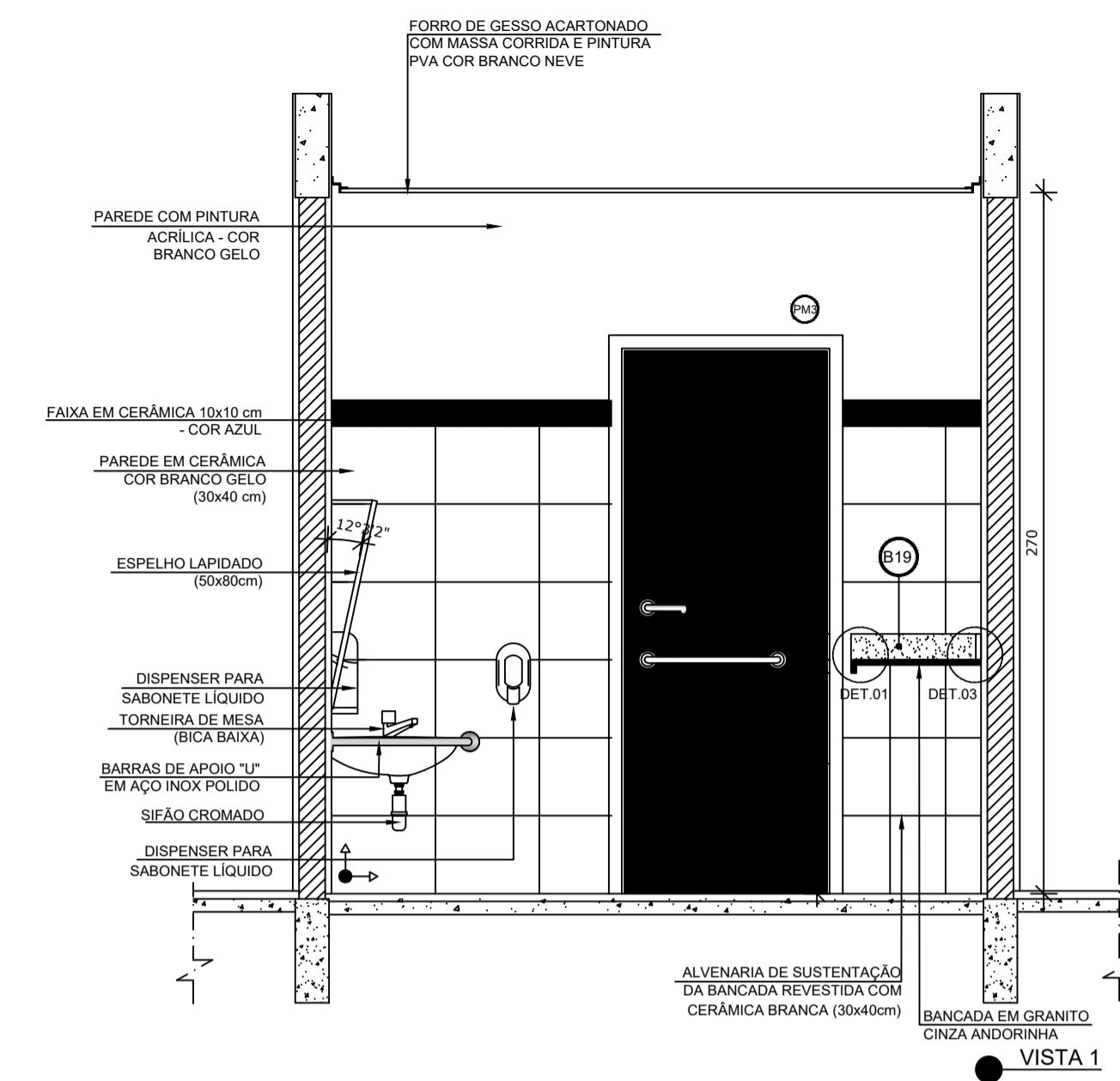
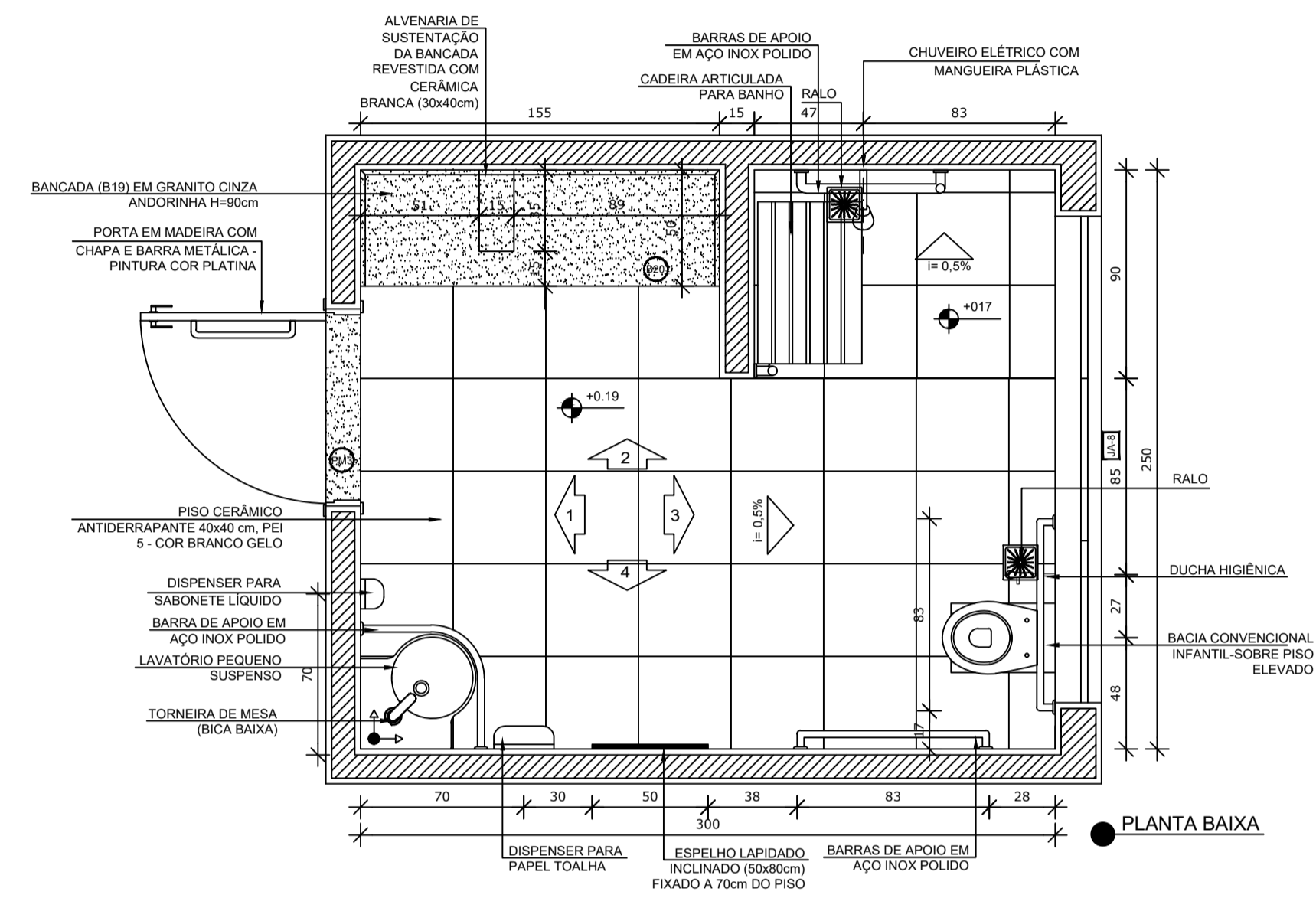
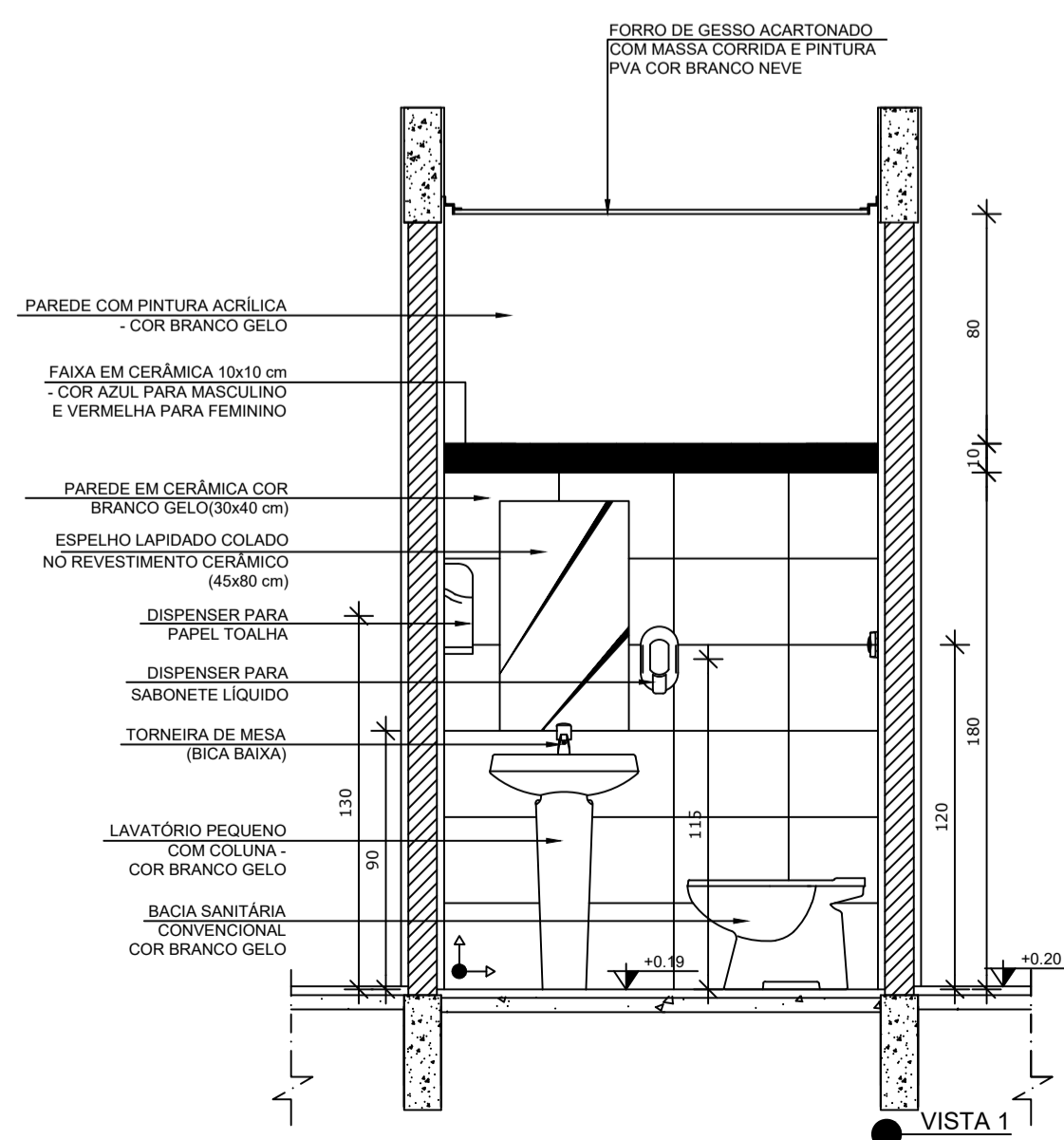
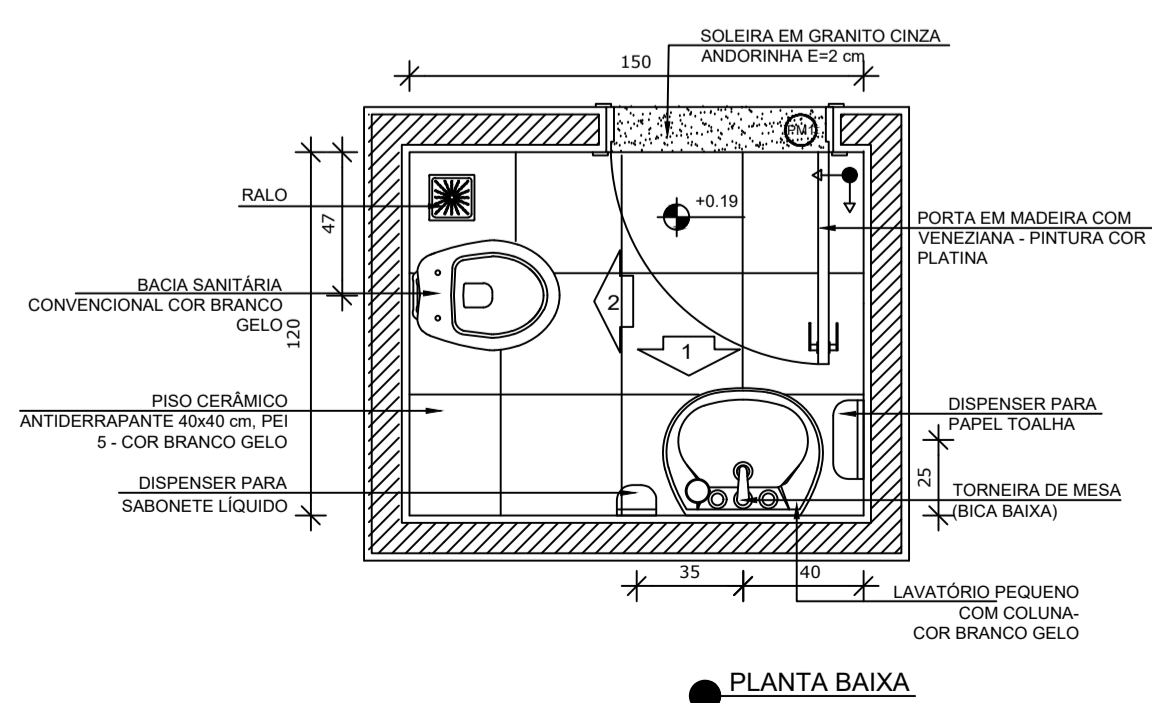

NOTAS

- MEDIDAS E NÍVEIS EM METROS;
- VERIFICAR POSIÇÃO EXATA DOS PILARES NO PROJETO ESTRUTURAL;
- VERIFICAR DETALHES CONSTRUTIVOS PERTINENTES NAS PRANCHAS DE DETALHAMENTO;
- EM CASO DE CONFLITO DE INFORMAÇÕES ENTRE O PROJETO GRÁFICO E O MEMORIAL DESCRITIVO, PREVALECE A INFORMAÇÃO CONTIDA NOS DESENHOS;
- ALTERAÇÕES NESTE PROJETO SOMENTE COM AUTORIZAÇÃO EXPRESSA DO FNDE

REFERÊNCIAS:

- PLANILHA DE QUANTITATIVOS;
- MEMORIAL DESCRITIVO E ESPECIFICAÇÕES TÉCNICAS

LEGENDA:

↑ ±0,00 / ↓ ±0,00 / ±0,00	INDICAÇÃO NÍVEIS PLANTA E CORTE	⌈	INDICAÇÃO DE VISTAS
⊕	INDICAÇÃO DE CORTES	⊕	ESPECIFICAÇÕES DE MATERIAIS
⊗	INDICAÇÃO DE FACHADAS	⊗	INDICAÇÃO DE EIXOS
⊕	INDICAÇÃO DE PORTAS E JANELAS	⊕	INDICAÇÃO DE ELEMENTOS (BANCADAS, PRATELEIRAS E ETC.)

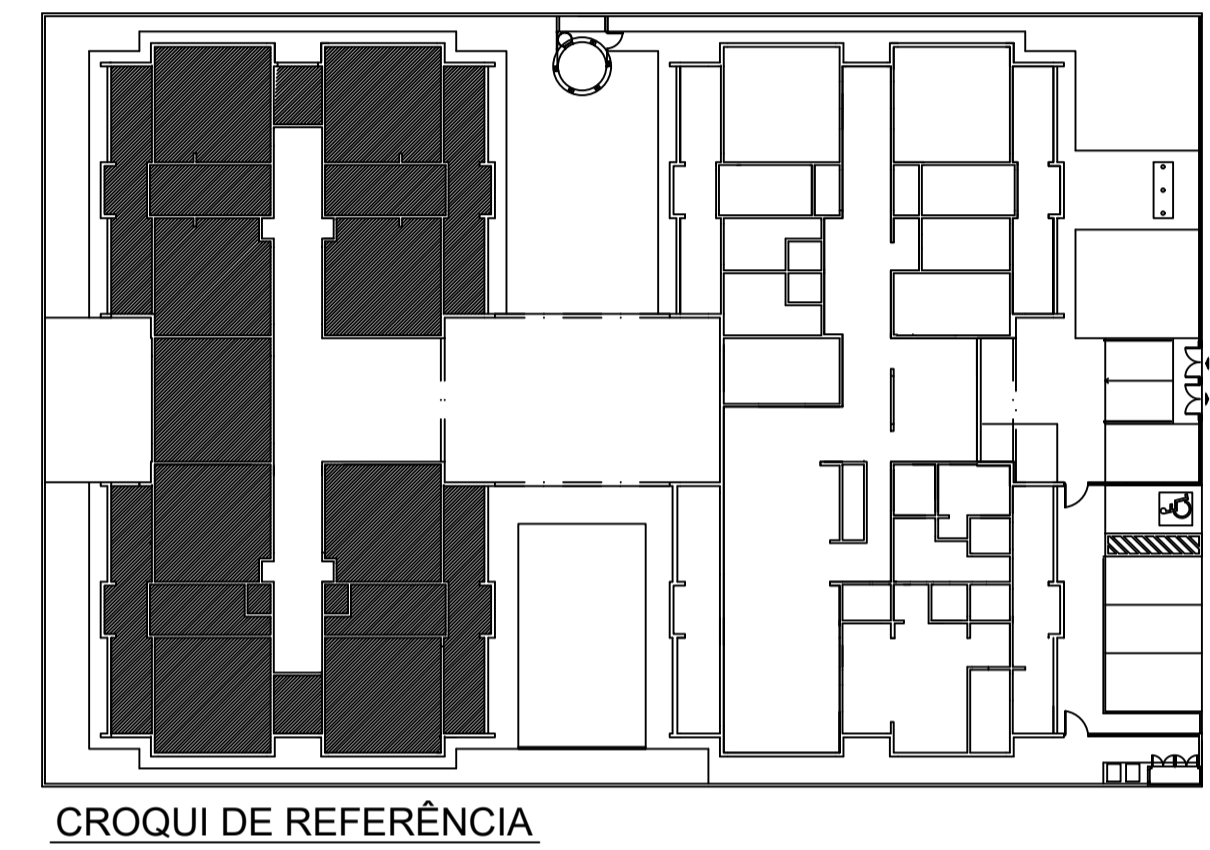

FNDE Fundo Nacional de Desenvolvimento da Educação | **Ministério da Educação** | **GOVERNO FEDERAL BRASIL** PÁTRIA EDUCADORA

PROJETO PADRÃO - FNDE

PROPRIETÁRIO: **PREFEITURA MUNICIPAL DE BRASÍLIA DE MINAS**

ENDEREÇO: **RUA D, ESQUINA COM RUA F S/N, BAIRRO DONA SANTINHA**

MUNICÍPIO - UF: **BRASÍLIA DE MINAS - MG**

PROPRIETÁRIO **Marcus Vinicius Ferreira Carvalho** Prefeito Municipal

RESP. TÉCNICO **Marcelo Braga Padiglione** CREA 146.219/D - MG

AUTOR DO PROJETO **Vivian Maurer Bortolotto** CAU A47733-8

DLFO

APROVADO

PREF. MUN. DE BRASÍLIA DE MINAS

DATA: / / HORA:

MARCELO BRAGA PADIGLIONE
Engenheiro Civil

MARCUS VINICIUS FERREIRA CARVALHO
Prefeito Municipal

CREA

RA

OBSERVAÇÕES:

PROJETO EXECUTIVO

PROGRAMA PROINFÂNCIA - PROJETO TIPO 1
PROJETO DE ARQUITETURA

COORDENAÇÃO CGEST - Coordenação Geral de Infraestrutura Educacional	AMPLIAÇÃO DO BLOCO B SANIT. PNE INFANTIL E SANIT. DE PROFESSORES	ARQ
REVISÃO R.00	ESCALA 1/25	PRANCHA 30/35
FORMATO A1(841x594)	DATA EMISSÃO JUNHO/2015	