

NOTAS
- MEDIDAS E NÍVEIS EM METROS;
- VERIFICAR POSIÇÃO EXATA DOS PILARES NO PROJETO ESTRUTURAL;
- VERIFICAR DETALHES CONSTRUTIVOS PERTINENTES NAS PRANCIAS DE DETALHAMENTO;
- EM CASO DE CONFLITO DE INFORMAÇÕES ENTRE O PROJETO GRÁFICO E O MEMORIAL DESCRITIVO, PREVALECE A INFORMAÇÃO CONTIDA NOS DESENHOS;
- ALTERAÇÕES NESTE PROJETO SOMENTE COM AUTORIZAÇÃO EXPRESSA DO FNDE
REFERÊNCIAS:
- PLANILHA DE QUANTITATIVOS;
- MEMORIAL DESCRITIVO E ESPECIFICAÇÕES TÉCNICAS

LEGENDA:

| | | | |
|--|---------------------------------|--|---|
| | INDICAÇÃO NÍVEIS PLANTA E CORTE | | INDICAÇÃO DE VISTAS |
| | INDICAÇÃO DE CORTES | | ESPECIFICAÇÕES DE MATERIAIS |
| | INDICAÇÃO DE FACHADAS | | INDICAÇÃO DE EIXOS |
| | INDICAÇÃO DE PORTAS E JANELAS | | INDICAÇÃO DE ELEMENTOS (BANCADAS, PRATELEIRAS E ETC.) |

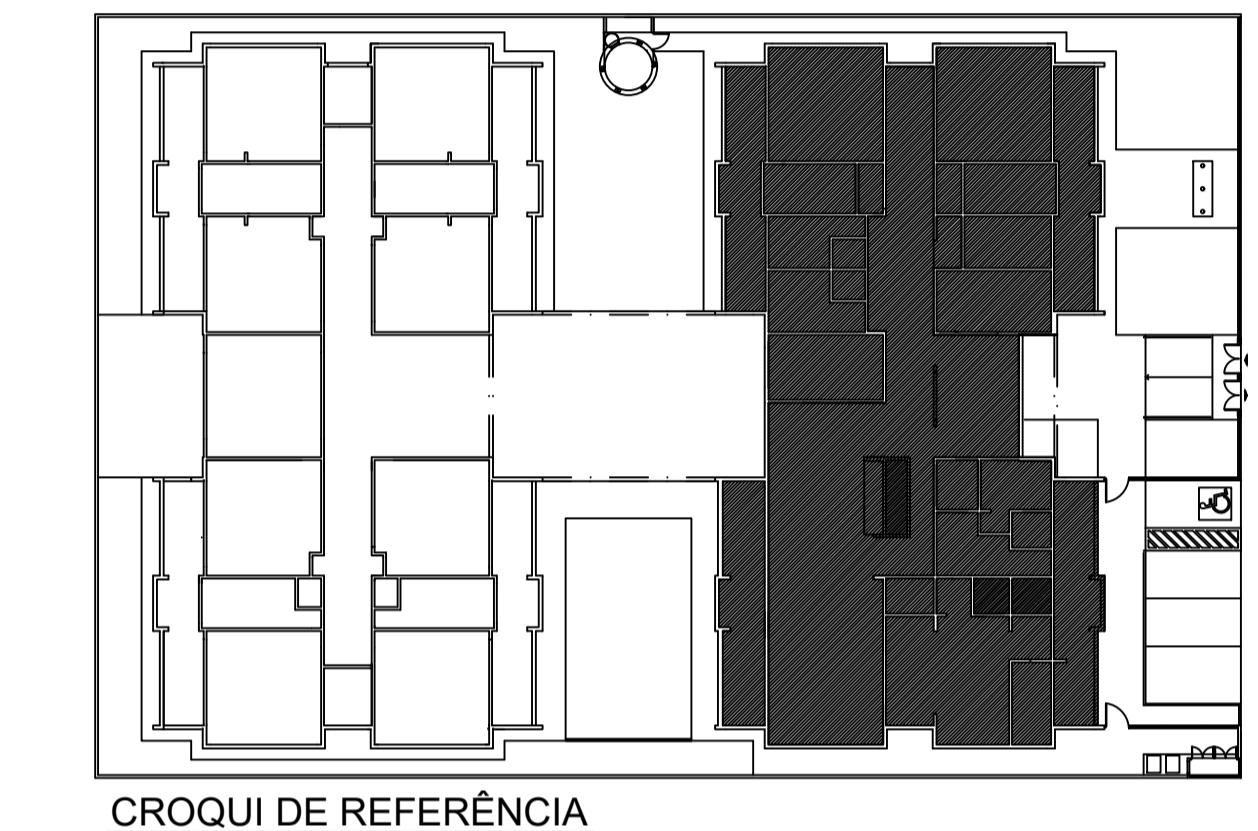

PROJETO PADRÃO - FNDE
PROPRIETÁRIO: PREFEITURA MUNICIPAL DE BRASÍLIA DE MINAS
ENDEREÇO: RUA D, ESQUINA COM RUA F S/N, BAIRRO DONA SANTINHA
MUNICÍPIO - UF: BRASÍLIA DE MINAS - MG
PROPRIETÁRIO **Marcus Vinicius Ferreira Carvalho** Prefeito Municipal
RESP. TÉCNICO **Marcelo Braga Padiglione** CREA 146.219/D - MG
AUTOR DO PROJETO **Vivian Maurer Bortolotto** CAU A47733-8

DLFO

APROVADO
PREF. MUN. DE BRASÍLIA DE MINAS
DATA: / / HORA: /

MARCELO BRAGA PADIGLIONE
Engenheiro Civil

MARCUS VINICIUS FERREIRA CARVALHO
Prefeito Municipal

CREA

RA

OBSERVAÇÕES:
PROJETO EXECUTIVO

PROGRAMA PROINFÂNCIA - PROJETO TIPO 1
PROJETO DE ARQUITETURA

COORDENAÇÃO
CGEST - Coordenação Geral de Infraestrutura Educacional

AMPLIAÇÃO DO BLOCO A
LACTÁRIO, HIGIENIZAÇÃO E LAVA MÃOS

ARQ

REVISÃO R.00

ESCALA 1/25
DATA EMISSÃO JUNHO/2015

PRANCHA 20/35

FORMATO A1(841x594)